Bolzano

Amplio y luminoso piso de tres habitaciones con balcón en una zona tranquila

Número de propiedad: IT264153519

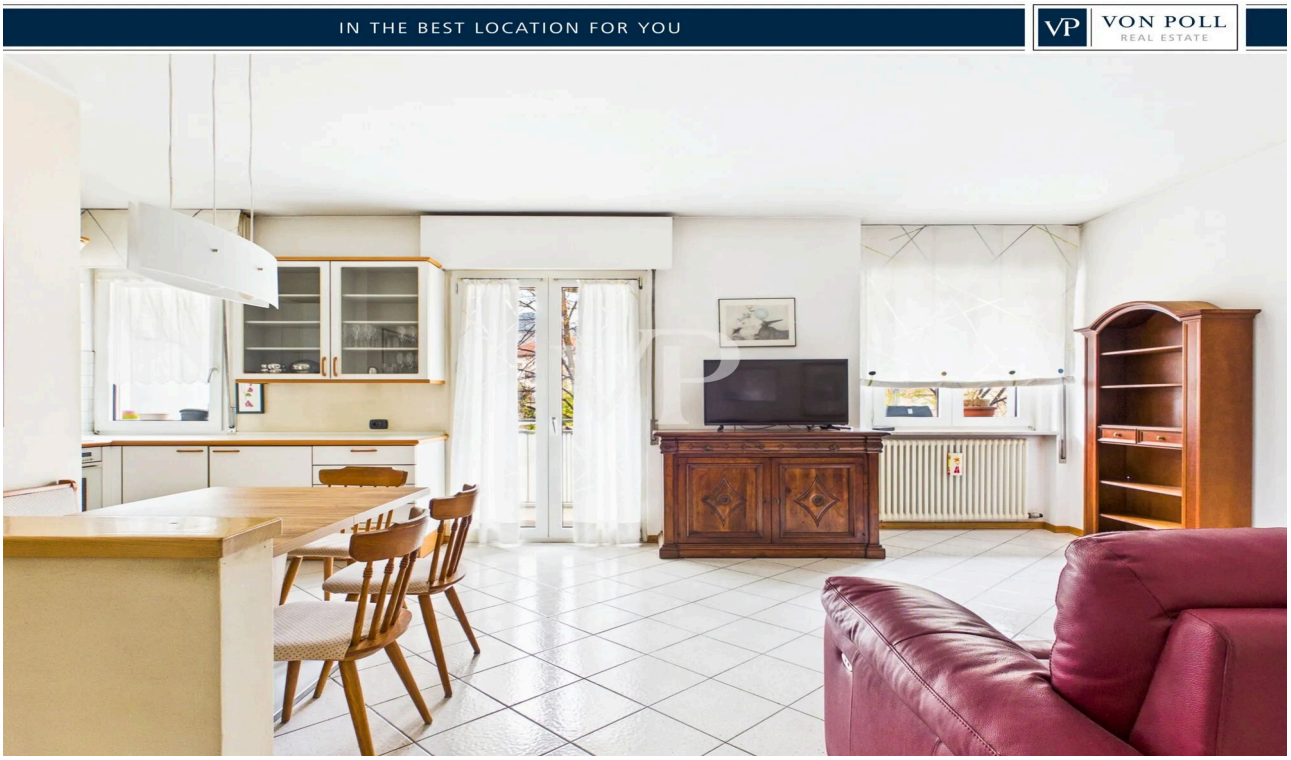

PRECIO DE COMPRA: 370.000 EUR • SUPERFICIE HABITABLE: ca. 85 m^2 • HABITACIONES: 3

Número de propiedad: IT264153519 - 39100 Bolzano

- De un vistazo
- La propiedad
- Datos energéticos
- Planos de planta
- Una primera impresión
- Todo sobre la ubicación
- Contacto con el socio

Número de propiedad: IT264153519 - 39100 Bolzano

De un vistazo

Número de propiedad	IT264153519
Superficie habitable	ca. 85 m²
Piso	1
Habitaciones	3
Dormitorios	2
Baños	1

Precio de compra	370.000 EUR
Piso	Piso
Espacio total	ca. 85 m²
Estado de la propiedad	cuidado
Características	Balcón

Número de propiedad: IT264153519 - 39100 Bolzano

Datos energéticos

Fuente de energía	Gas
Certificado energético válido hasta	20.06.2032
Fuente de energía	Gas

Certificado energético	Certificado energético
Demanda de energía final	170 kWh/m²a
Clase de eficiencia energética	G

Número de propiedad: IT264153519 - 39100 Bolzano

La propiedad





Número de propiedad: IT264153519 - 39100 Bolzano

La propiedad





Número de propiedad: IT264153519 - 39100 Bolzano

La propiedad





Número de propiedad: IT264153519 - 39100 Bolzano

La propiedad





Número de propiedad: IT264153519 - 39100 Bolzano

La propiedad

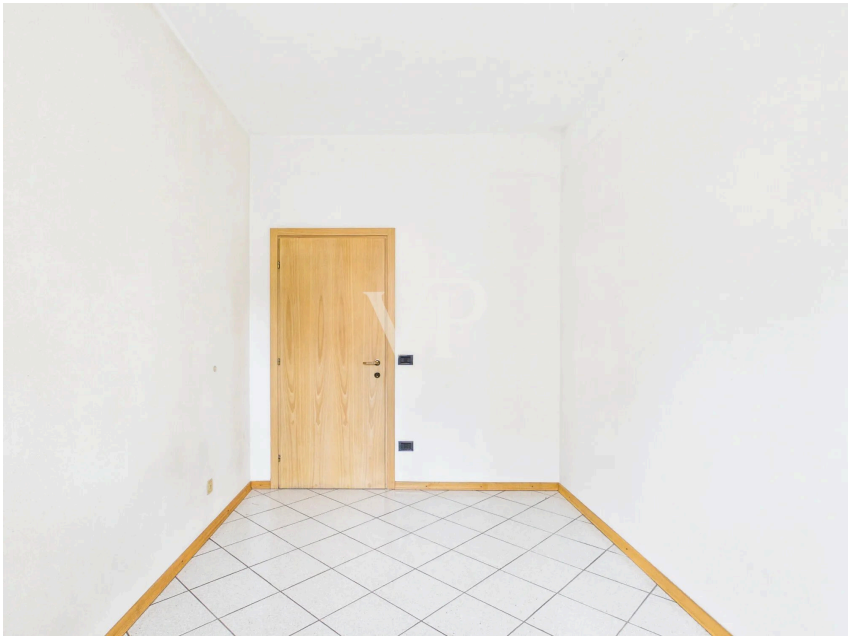



Número de propiedad: IT264153519 - 39100 Bolzano

La propiedad

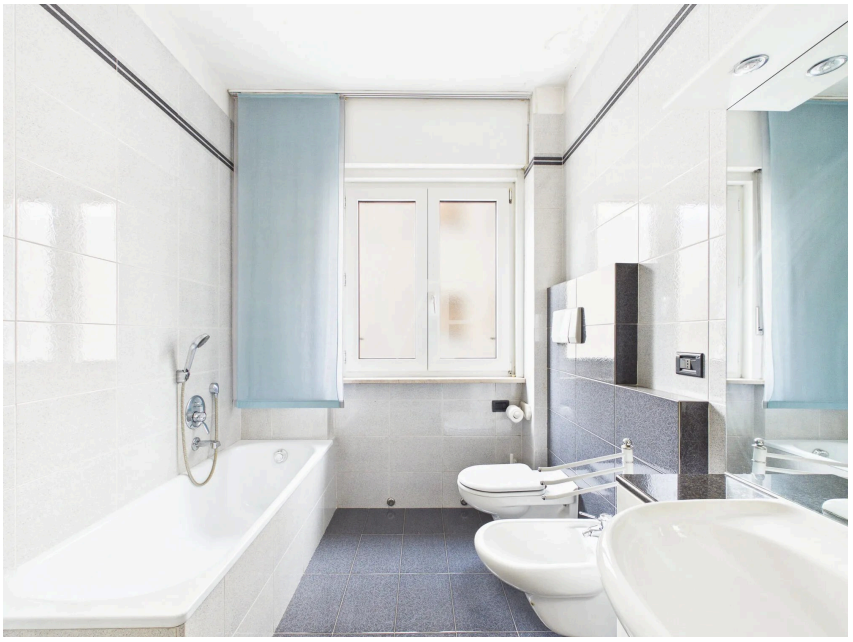



Número de propiedad: IT264153519 - 39100 Bolzano

La propiedad





Número de propiedad: IT264153519 - 39100 Bolzano

Planos de planta

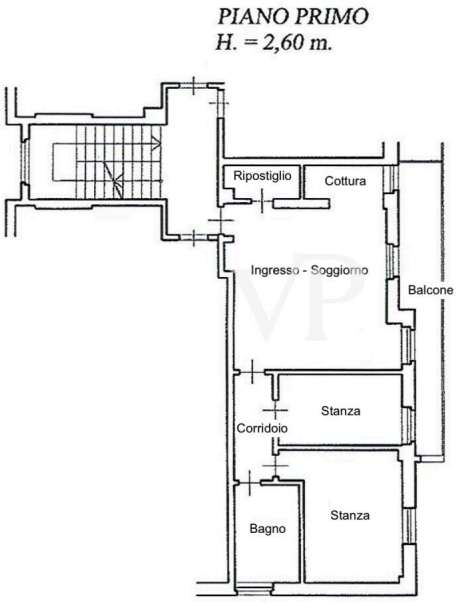

Este plano no está a escala. Los documentos nos fueron entregados por el cliente. Por esta razón, no podemos garantizar la exactitud de la información.

Número de propiedad: IT264153519 - 39100 Bolzano

Una primera impresión

Este amplio y luminoso piso de tres habitaciones se encuentra en la primera planta de un edificio residencial. La distribución interior incluye un cómodo recibidor, un amplio salón con cocina americana y balcón, un dormitorio matrimonial, un dormitorio individual, un cuarto de baño principal con ventana, ducha y bañera, y un trastero. La vivienda dispone de calefacción independiente mediante radiadores. Es la solución ideal para quienes buscan espacios amplios, comodidad y privacidad, en un entorno cuidado y tranquilo. Esta exclusiva propiedad se completa con un amplio trastero.

Número de propiedad: IT264153519 - 39100 Bolzano

Todo sobre la ubicación

El inmueble se encuentra en la calle Resia, en el corazón del barrio de Don Bosco - Firmiano de Bolzano. La céntrica ubicación de este inmueble permite acceder a todo tipo de servicios: supermercados, farmacias, restaurantes y paradas de autobús que se encuentran en las inmediaciones. Además, se puede llegar a la autopista y a la Mebo en pocos minutos.

Número de propiedad: IT264153519 - 39100 Bolzano

Contacto con el socio

Para más información, diríjase a su persona de contacto:

Christian Weissensteiner

Drususallee 265/Viale Druso 265, 39100 Bozen/Bolzano (BZ)
Tel.: +39 0471 20 90 20
E-Mail: bozen@von-poll.com

Al aviso legal de von Poll Immobilien GmbH

www.von-poll.com