Bolzano

Spacieux et lumineux appartement de trois pièces avec balcon, situé dans un quartier calme

CODE DU BIEN: IT264153519

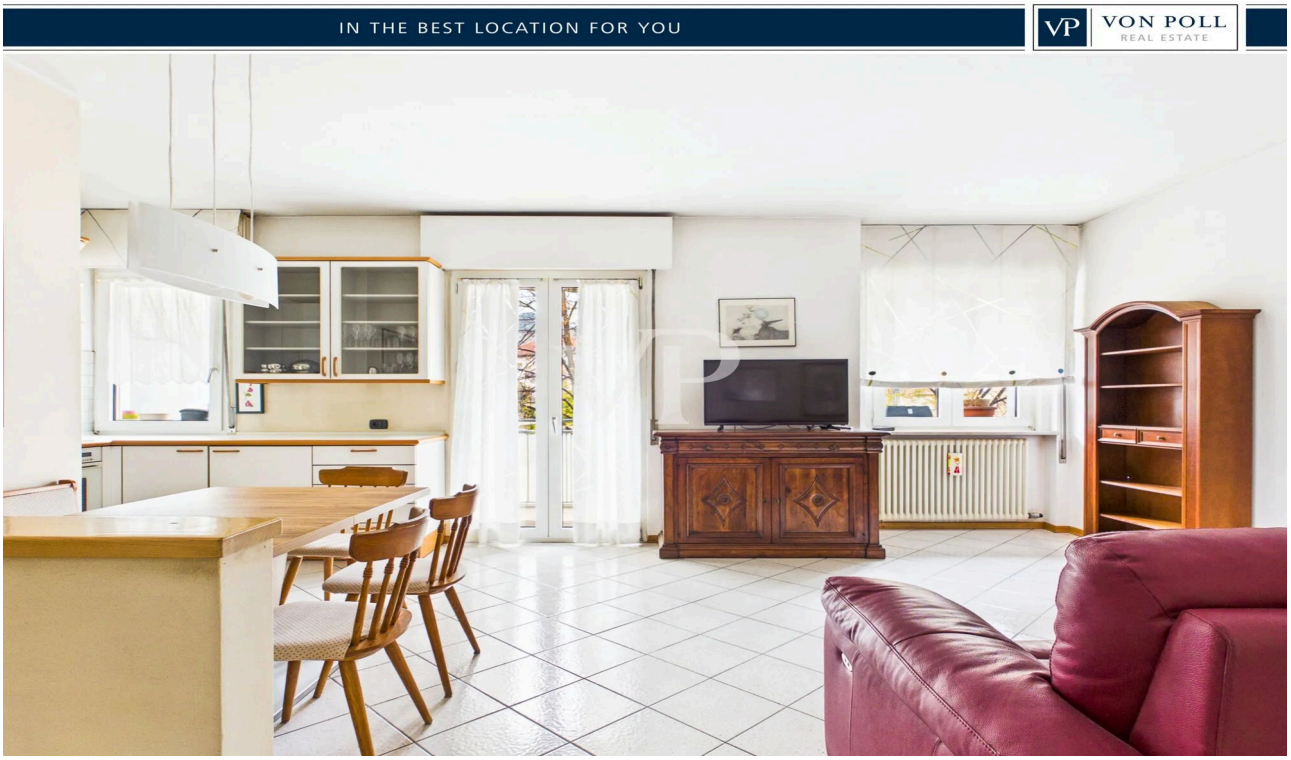

PRIX D'ACHAT: 370.000 EUR • SURFACE HABITABLE: ca. 85 m^2 • PIÈCES: 3

CODE DU BIEN: IT264153519 - 39100 Bolzano

- En un coup d'œil
- La propriété
- Informations énergétiques
- Plans d'étage
- Une première impression
- Tout sur l'emplacement
- Contact

CODE DU BIEN: IT264153519 - 39100 Bolzano

En un coup d'œil

CODE DU BIEN	IT264153519	Prix d'achat	370.000 EUR
Surface habitable	ca. 85 m²	Type	Etage
Etage	1	Surface total	ca. 85 m²
Pièces	3	État de la propriété	Bon état
Chambres à coucher	2	Aménagement	Balcon
Salles de bains	1		

CODE DU BIEN: IT264153519 - 39100 Bolzano

Informations énergétiques

Chauffage	Gaz	Certification énergétique	Diagnostic énergétique
Certification énergétiquew valable jusqu'au	20.06.2032	Consommation d'énergie	170 kWh/m²a
Source d'alimentation	Gaz	Classement énergétique	G

CODE DU BIEN: IT264153519 - 39100 Bolzano

La propriété





CODE DU BIEN: IT264153519 - 39100 Bolzano

La propriété





CODE DU BIEN: IT264153519 - 39100 Bolzano

La propriété





CODE DU BIEN: IT264153519 - 39100 Bolzano

La propriété





CODE DU BIEN: IT264153519 - 39100 Bolzano

La propriété

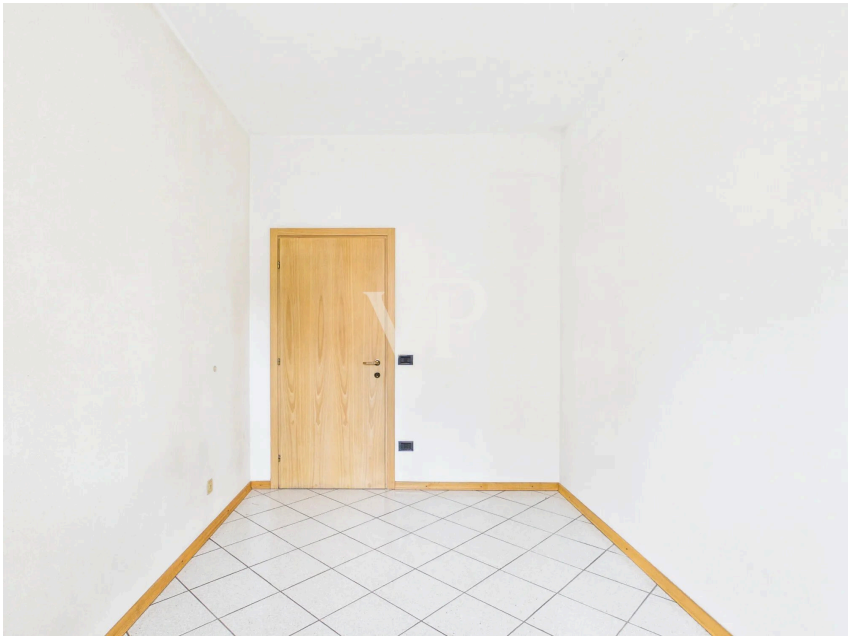



CODE DU BIEN: IT264153519 - 39100 Bolzano

La propriété

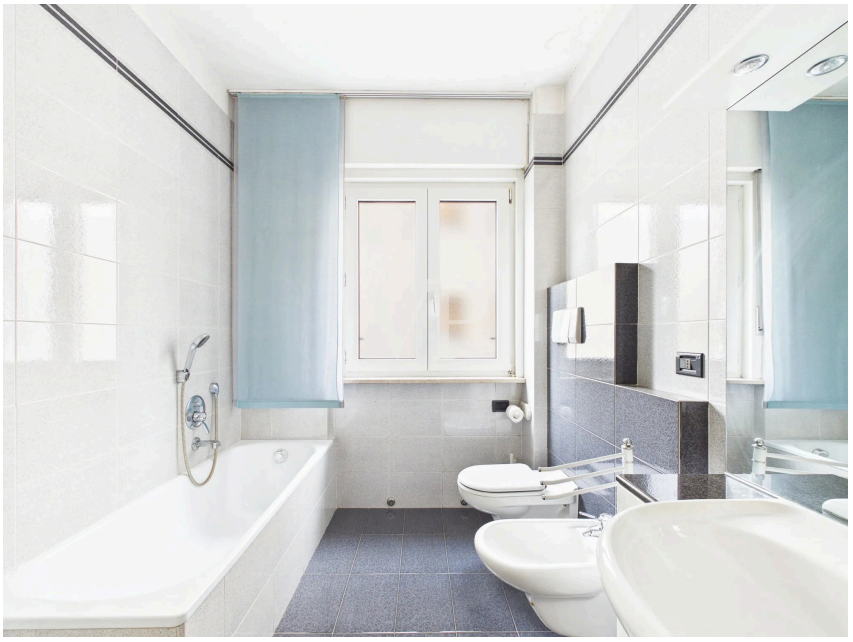



CODE DU BIEN: IT264153519 - 39100 Bolzano

La propriété





CODE DU BIEN: IT264153519 - 39100 Bolzano

Plans d'étage

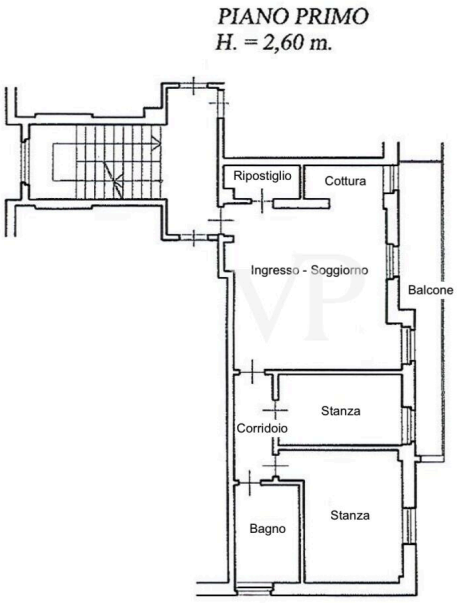

Ce plan n'est pas à l'échelle. Les documents nous ont été remis par le client. Pour cette raison, nous ne pouvons pas garantir l'exactitude des informations.

CODE DU BIEN: IT264153519 - 39100 Bolzano

Une première impression

Ce spacieux et lumineux appartement de trois pièces est situé au premier étage d'un immeuble résidentiel. L'agencement intérieur comprend une entrée spacieuse, un grand séjour avec coin cuisine et balcon, une chambre double, une chambre simple, une salle de bains principale dotée d'une fenêtre, d'une douche et d'une baignoire, ainsi qu'un débarras. Le logement est équipé d'un chauffage individuel par radiateurs. C'est la solution idéale pour ceux qui recherchent des espaces spacieux, le confort et l'intimité, dans un cadre soigné et calme. Ce bien exclusif est complété par une grande cave.

CODE DU BIEN: IT264153519 - 39100 Bolzano

Tout sur l'emplacement

Le bien est situé via Resia, au cœur du quartier Don Bosco - Firmiano de Bolzano. L'emplacement central de ce bien immobilier permet d'accéder à toutes sortes de services : supermarchés, pharmacies, restaurants et arrêts de bus situés à proximité immédiate. De plus, l'autoroute et la Mebo sont accessibles en quelques minutes.

CODE DU BIEN: IT264153519 - 39100 Bolzano

Contact

Pour de plus amples informations, veuillez contacter votre personne de contact :

Christian Weissensteiner

Drususallee 265/Viale Druso 265, 39100 Bozen/Bolzano (BZ)
Tel.: +39 0471 20 90 20
E-Mail: bozen@von-poll.com

Vers la clause de non-responsabilité de von Poll Immobilien GmbH

www.von-poll.com